

Voorgevel

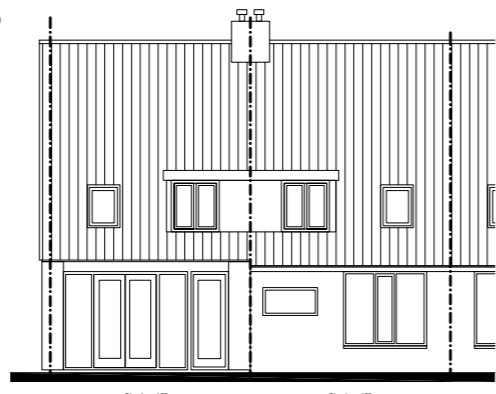

Achtergevel

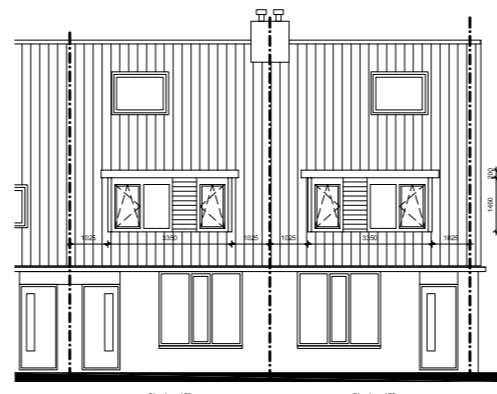

Voorgevel

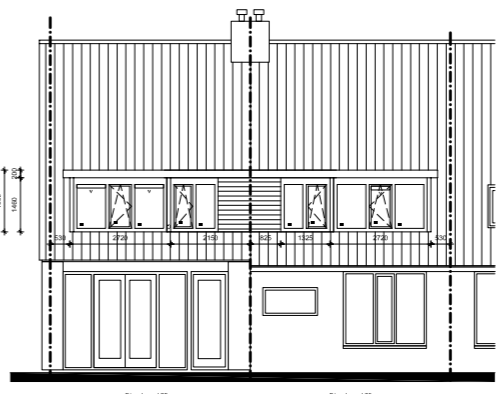

Achtergevel

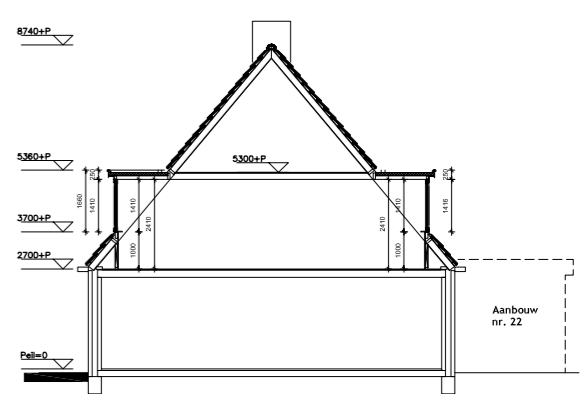

Doorsnede

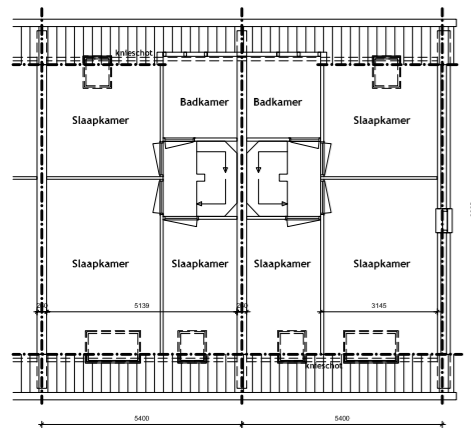

Verdieping

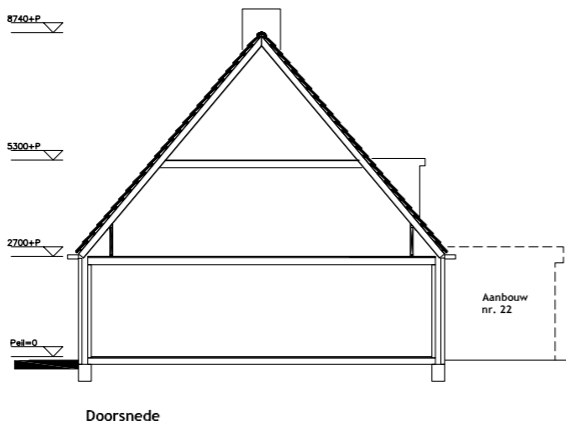

Doorsnede

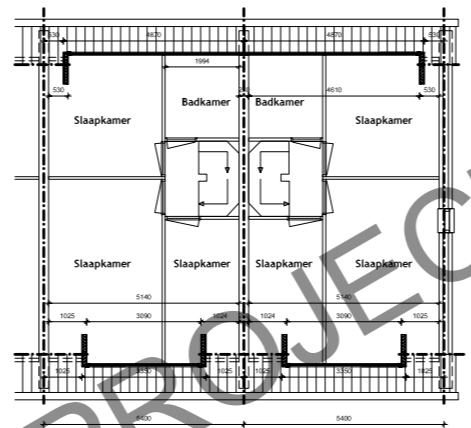

Verdieping

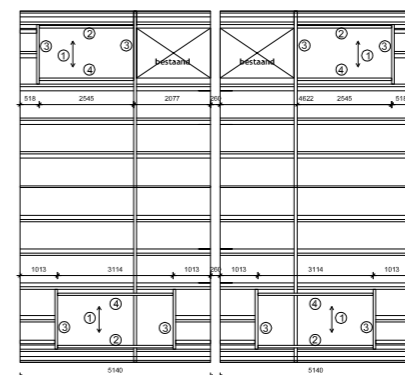

Kaplan nieuw
 Bestaande gordingen 60 x 155 h.o.h. 1050 mm
 ① balk afm. 63 x 100 h.o.h. 600 mm
 ② balk afm. 63 x 175 mm
 ③ Slaper afm. 63 x 175 mm
 ④ balk afm. 63 x 175 mm t.h.v. betonnen vloer
 constructie bestaande dakkapel blijft ongewijzigd

Renvoor	
■	= dubbele beglazing HR++
v	= ventilatorrooster (doorkast 10 dm3h per rooster)
p	= paneel
Meranti kozijnen en ramen : rooswaf RAL 9007	
Kozijn	: dennenroos RAL 6009
Ramen	: dennenroos RAL 6009
Afwering:	
Voorzijde	- redcedar rabat 18 mm : wit (gegrond)
Zijwanden	- redcedar rabat 18 mm : wit (gegrond)
Bodem	- watervast verflend multiplex : wit (gegrond)
Overstek	- watervast verflend multiplex : wit (gegrond)
Isolatiewaarden:	
Dak	: Rc = 2,5 m2KW
Zijwanden	: Rc = 2,5 m2KW

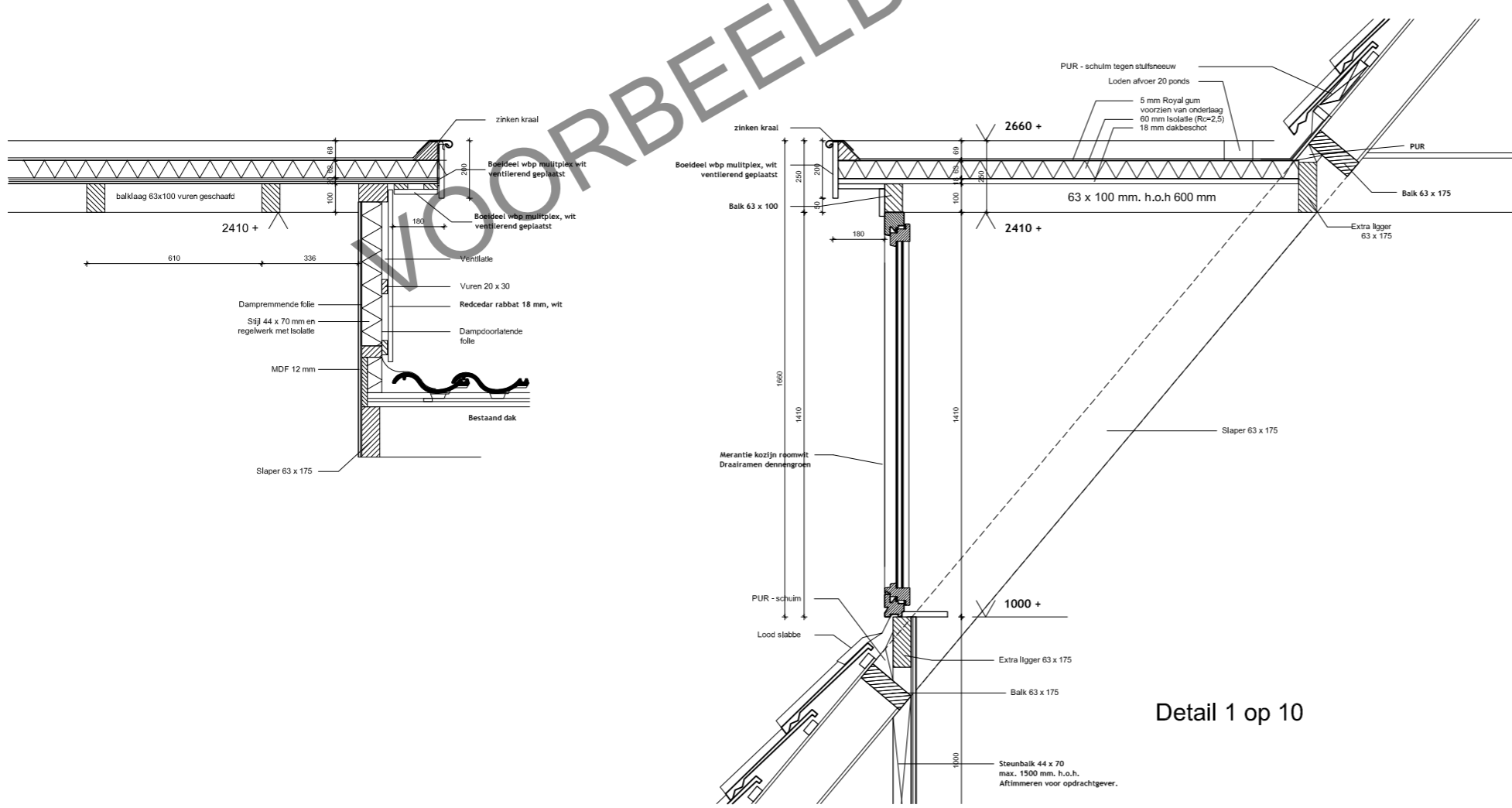

Detail 1 op 10

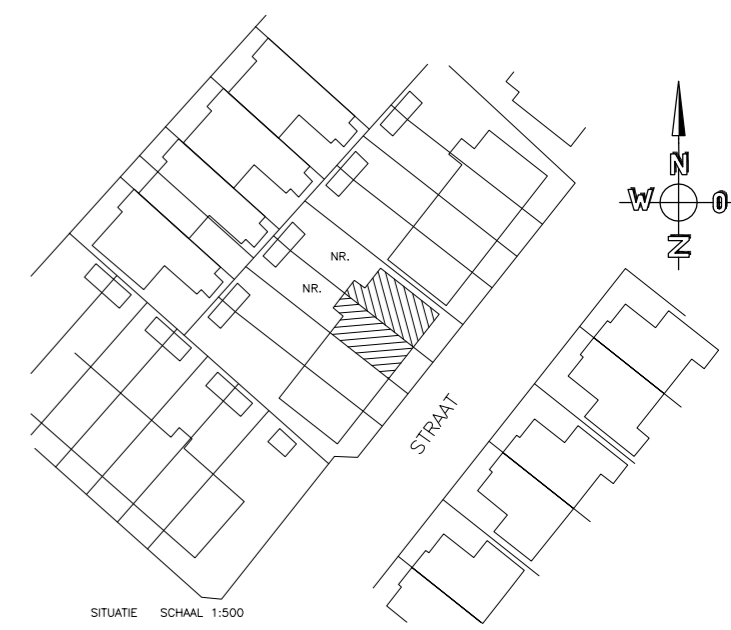

SITUATIE SCHAAL 1:500
 ADRES:
 SEKTIE: NR.
 GEMEENTE: RIJSENHOUT
 KAD. GEM: HAARLEMMEER

	Project: Dakkapellen in voor- en achtergevel te Rijzenhout	Schaal: 1:100
	Onderwerp: Aanvraagtekening omgevingsvergunning	Projectnr.:
	Opdrachtgever: Familie	Bladnr.:
	Get.: JH	BT-09313-01
	d.d.:	
gew.:		
Jan Hartman Houtkamp 15 telefoon : 0341-423697 3841 XB Harderwijk mobil : 06-39777303 E-mail : hartman.jan@versatel.nl		